PANCA SIKSA

Druen : Gedong Kirtya Singaraja
Pusat Dokumentasi
Dinas Kebudayaan Provinsi Bali

Judul	:	Panca Siksa
Ukuran	:	p.50cm L.3,5cm Jl. 1 lb
Milik	:	Gdong Kirtya

3 1 A

92

KIRTYA SINGARADJA BALI

No II b 618/4

Panca-siksa toeroenan dari lontarnja Pedanda Njoman Sebali dari Pagesangan (West-Lombok) ditoeroen oleh Pedanda K. Kekeran Pagesangan.

PANCA SIKSA

Druen : Gedong Kirtya Singaraja
Pusat Dokumentasi
Dinas Kebudayaan Provinsi Bali

1
B

2
A

PANCA SIKSA

Druen : Gedong Kirtya Singaraja
Pusat Dokumentasi
Dinas Kebudayaan Provinsi Bali

2 B

[illegible]
[illegible]
[illegible]
[illegible]

[illegible]
[illegible]
[illegible]
[illegible]

3 A

PANCA SIKSA
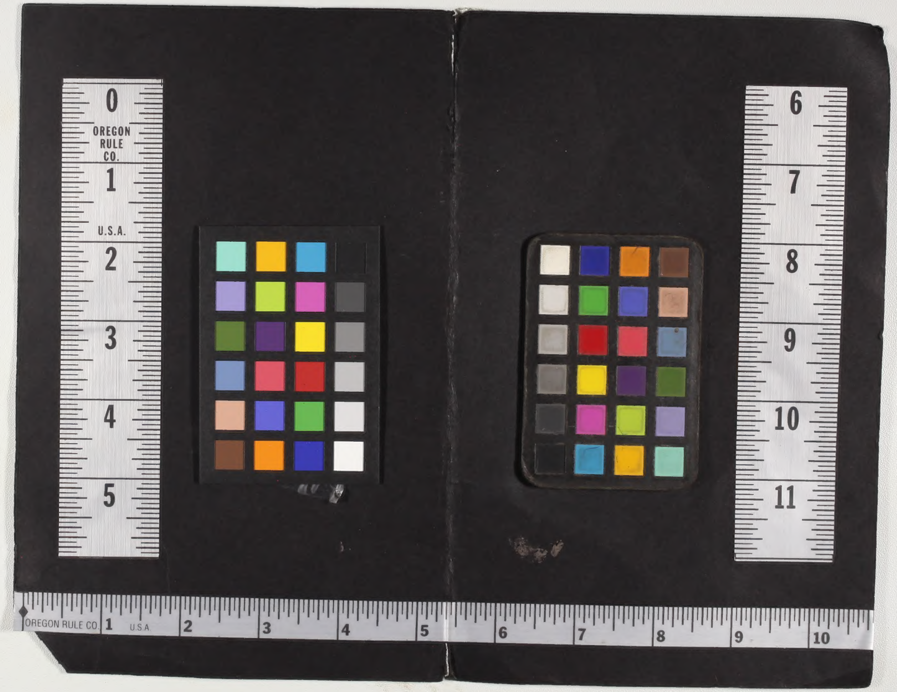
Druen : Gedong Kirtya Singaraja
Pusat Dokumentasi
Dinas Kebudayaan Provinsi Bali